Школьная газета

CITY 17

Учитель, наставник, педагог

В знак высочайшей общественной значимости профессии учителя 2023 год, год 200-летия со дня рождения одного из основателей российской педагогики Константина Дмитриевича Ушинского, посвящен в нашей стране педагогам и наставникам.

Роль педагога в наше время велика как никогда: мир вступил в эпоху глобализации. Год педагога и наставника объявлен для развития творческого и профессионального потенциала педагогов, повышения социального престижа профессии.

Согласно толковому словарю В. Даля педагог – это человек, посвятивший себя воспитанию и обучению детей, молодежи. Наставник, согласно толковому словарю Ожегова – учитель и воспитатель, руководитель. Учителя и наставники — это основа любого общества. Какие нравственные основы заложит, каким навыкам обучит учитель своего ученика, таким будет ученик. Говоря о великих личностях истории, мы обязательно вспоминаем их наставников: Александра Македонского и Аристотеля, Петра I и Семеона Полоцкого.

Образование в жизни общества всегда было значимо: оно развивало экономику государств, воспитывало культуру поведения людей. А на сегодняшний день образование даёт молодым людям получить профессию и быть востребованным специалистом. Особенное отношение к учителям было на протяжении веков: в древнем Риме учителя имели ряд привилегий: им выплачивался гонорар, в средневековье учителя воспринимали как человека, способного направить ученика на путь добродетели. Живший в XIII веке учёный-монах Винсент де Бове писал, что хороший учитель должен иметь «талантливый ум, честную жизнь, смиренные знания, естественное красноречие, опыт преподавания».

В Древней Руси к труду учителей, или, как их тогда называли, мастеров грамоты, относились с уважением. «Почитай учителя как родителя», гласит русская пословица. В царской России и первые годы советской власти образ учителя воспринимался как образ наставника, пример для подражания.

5 октября - светлый и радостный праздник – День учителя! Знания – самое ценное на Земле, и тот, кто их несет и передает новым поколениям, выполняет наиважнейшую миссию. Редакция газеты поздравляет всех учителей с профессиональным праздником. Хотим пожелать, чтобы работа приносила плоды, благодарность и удовольствие, а новые задачи всегда вдохновляли. Чтобы, кроме работы, был интересный отдых, душевное общение и яркие впечатления от жизни. Желаем, чтобы вас ценили, уважали и любили, хотя это так и есть, и мы знаем – так будет всегда. С Днём учителя, от всей души!

9 октября подведены и опубликованы итоги мероприятия «Всероссийский смотр-конкурс «Передовая школа 2023 – взгляд в будущее: воспитание, обучение, наставничество». В рамках мероприятия были выявлены лучшие организации образования. И наше образовательное учреждение признано ПОБЕДИТЕЛЕМ. Ссылка на наш стенд: http://цифровой-портал.рф/lenta/users/id=5

Сараева Екатерина

Достижения учеников

В КДЦ «Слава» состоялось награждение участников Окружного этапа открытых городских соревнований по стрельбе. Индивидуальной наградой за третье место был награжден Гайдук Евгений, обучающийся 9-1 класса. После награждения участников пригласили на просмотр патриотического фильма «На солнце вдоль рядов кукурузы». Поздравляем Евгения и его руководителя Оверко В.В.! Желаем дальнейших побед!

В нашем городе существует множество волонтёрских организаций. Одна из них - Омский областной студенческий отряд. Обучающаяся 10-1 класса Лисовол Вероника входит в состав школьного трудового отряда "Амурские тигры". За свои старания, активное участие и помощь в развитии организации она была удостоена звания "Лучший боец ШТО "Амурские тигры" 2023 года" Желаем дальнейших успехов и побед!

Команда "Сибиряки" (Вормсбехер Артем, Горбачева Лена, Шапорева Даша, Данилов Влад, Хамов Егор, Полыгалова Даша, Радионова Марина, Кальчевская Ангелина) под руководством Федоровой С. В. приняли участие в исторической игре "Навстречу истории" в историческом парке "Россия - моя история". Пожелаем ребятам удачи!

Детский спорт - это прежде всего оздоровительная культура, которая необходима каждому ребёнку для полноценного роста и развития. Спорт помогает ребёнку гармонично развиваться, укреплять нервную систему, иммунитет. Кроме того, занятия спортом приучают ребёнка к дисциплине, формируют характер, развивают силу воли, умения ставить цели и достигать их. В нашей школе много ребят посещают спортивные кружки и секции. Они с удовольствием принимают участие в различных соревнованиях, а наша газета постоянно пишет о победах в тех или иных состязаниях. Так в финальных играх по футболу команда юношей 10-11 классов под руководством Дюжевой И. А. и Оверко В.В. заняла почетное 2 место в округе. Поздравляем! Желаем дальнейших побед!

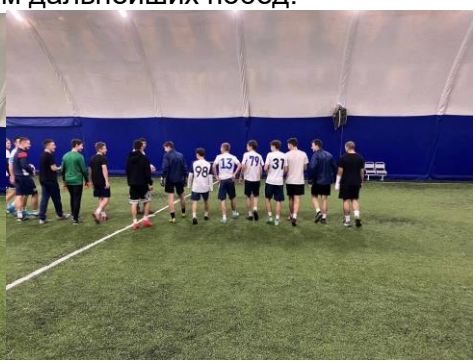

Аргат Злата

В будущее с уверенностью

Вопрос "Кем быть? "- жизненно важный для каждого человека. Ответ на него оказывает влияние на всю дальнейшую жизнь. Не растеряться, правильно сориентироваться, найти своё место в жизни в мире профессий. В нашей школе активно ведётся работа в этом направлении. Целью профориентационной работы в начальной школе является расширение знаний о мире профессий, формирование интереса к трудовой деятельности. В 1-3 классе (кл.рук. Яцына С.Н.) совместно с родителями прошёл классный час "Мир профессий ". Обучающиеся узнали, что такое профессия, рассказали о профессиях своих родителей, вспомнили пословицы о труде, провели игру «Угадай профессию», нарисовали рисунки "Кем я хочу быть" и рассказали почему. Шевлякова Анна Александровна рассказала о своей профессии. Анна Александровна - детский врач-педиатр. Она познакомила детей со специальностями врачей, с медицинскими учреждениями. Затем ребята работали в группах. Они выбирали из предметов те, которые необходимы врачам для работы. Анна Александровна провела беседу по профилактике ОРВИ и гриппа. В конце классного часа обучающиеся сделали вывод, что все профессии важны! Получили много интересной и нужной информации, остались очень довольны!

В рамках городской акции #неделябезтурникетов ребята из 10 класса посетители Финансовый университет, где стали участниками игры «Я - президент!», познакомились с историей этого учебного заведения, условиями поступления и обучения

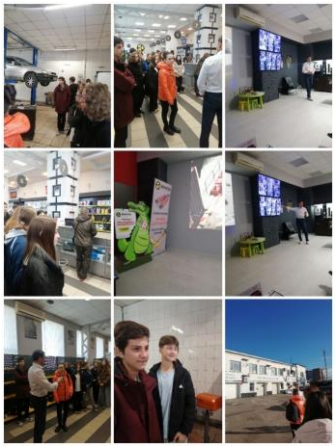

В преддверии Единого Дня открытых дверей 19 октября 2023 года Омский Автотранспортный колледж организовал для обучающихся восьмых классов (руководительТорба Л.В.) экскурсию на известное в нашем городе предприятие «Реактор». Ребят познакомили с ремонтными цехами, оборудованием. Специалисты рассказали о предприятии и востребованных профессиях на предприятии. Ребята с интересом слушали и задавали вопросы. Вероятно, многие школьники задумались о своей будущей профессии благодаря экскурсии.

В октябре в течение учебной недели обучающиеся 9-11 классов на базе нашей школы могли получить консультацию специалистов Омского профцентра. Встречи со специалистами Профцентра стали традиционными не случайно - выпускники получают квалифицированную помощь в определении своих профессиональных предпочтений, выборе дальнейшего образовательного маршрута!

Фризен Ева

Урок Цифры

11 октября в рамках Всероссийского образовательного проекта в нашем образовательном учреждении состоялся «Урок цифры». Провели его для пятиклассников волонтеры Сбера — юристы Рая Акопян и Светлана Молочная. На мероприятии также присутствовали министр цифрового развития и связи Омской области Денис Цуканов, заместитель министра цифрового развития и связи Омской области Наталья Шилкина, Коровянский Алексей - IT- кластер Минцифры и управляющий Омским отделением Сбербанка Наталья Корнева.

В новом сезоне «Урок цифры» посвятили такой теме, как «Искусственный интеллект в отраслях». В формате диалога волонтеры Сбера обсудили со школьниками, как искусственный интеллект помогает улучшить нашу жизнь, в каких профессиях и отраслях он используется. А после просмотра познавательного видеоролика ребята закрепили полученные знания с помощью интерактивного тренажера.

Окружающий нас мир меняется под воздействием искусственного интеллекта. Сегодня в традиционные отрасли — медицину, сельское хозяйство, производство, транспорт, строительство — внедряются современные технологии. Появляются новые специальности, которые формируются на стыке традиционных профессий и знаний в области искусственного интеллекта.

Сюжет 12 канала о проведении Урока цифры в нашей школе можно посмотреть по ссылке https://12-kanal.ru/news/185179/

Незабываемые встречи

Есть такая профессия - Родину защищать! Россия всегда славилась героями, которые, не задумываясь, вставали на защиту Родины! В нашей школе состоялась незабываемая встреча ребят 6-4 класса с Бирюковым Андреем Игоревичем, участником СВО, ветераном боевых действий, награжденным орденом Мужества за проявленные в бою мужество, отвагу! Беседа прошла в теплой, дружеской атмосфере, ведь Андрей Игоревич - выпускник нашей школы! Теперь ребята понимают, что они надежно защищены!

Орденом награждаются граждане Российской Федерации, проявившие самоотверженность, мужество и отвагу при охране общественного порядка, в борьбе с преступностью, при спасении людей во время стихийных бедствий, пожаров, катастроф и других чрезвычайных обстоятельств, а также за смелые и решительные действия, совершенные при исполнении воинского, гражданского или служебного долга в условиях, сопряженных с риском для жизни.

Ахременко Дарья

Осень золотая

В начале октября в Советском парке состоялся городской кросс среди сборных команд школ. Наши ребята показали хорошее время! А посмотрите, как вокруг прекрасно…

Друзья, что для вас классный выходной? Для Орлят 2-5 класса это время, проведенное с друзьями, родителями и своим учителем. Сегодня такой Классный выходной состоялся! Ребята-орлята совместно со своими родителями и учителем Гольцер Е. В. прошли квест на командообразование, а затем у них был пикник и много-много игр на свежем воздухе. Желаем и вам классных выходных! Спасибо за помощь в организации квеста 6-5 классу

19 октября обучающиеся 1-3 класса (кл.рук.Яцына С. Н.) посетители зоопарк Экоцентра. Ребята узнали, что в зоопарке живёт более 380 видов животных, познакомились с обитателями зоопарка, расширили знания о животных, их повадках, внешнем виде, образе жизни. Обучающиеся обогатили словарный запас по теме: «Зоопарк», поговорили о бережном отношении к природе, проявили любознательность и потребность к познанию окружающего мира. Ребята получили массу интересной информации и остались очень довольны!

Фотокорреспондент нашей газеты Арина Рачапова очень любит фотографировать природу, и особенно осень. Мы делаем такой вывод потому, что она неоднократно посылала свои фотографии на конкурсы и с работой «Удовольствие», где изображена белочка стала ЛАУРЕАТОМ III СТЕПЕНИ Межрегионального экологического фестиваля детско-юношеского творчества «Белая берёза»

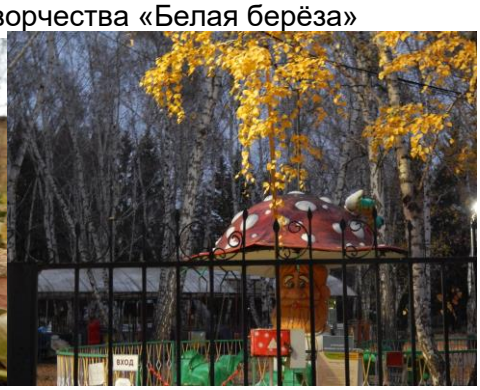

Коржумбаева Тамирис

Наши школьные дела

Во время Всеросийских открытых уроков «Основы безопасности жизнедеятельности» в нашей школе были проведены учения по гражданской обороне, отработаны действия обучающихся в случае захвата школы, а так же по эвакуации в случае минирования или пожара!

В рамках антинаркотической акции «Классный час» семиклассники и восьмиклассники встречались с оперуполномоченным Управления по контролю за оборотом наркотиков УМВД России по Омской области подполковником полиции Глебовой Л.Ф. Людмила Федоровна рассказала об особенностях юридической ответственности несовершеннолетних. Ребята посмотрели, а затем обсудили фильм «Наркотики - лучшее, что придумал дьявол!»

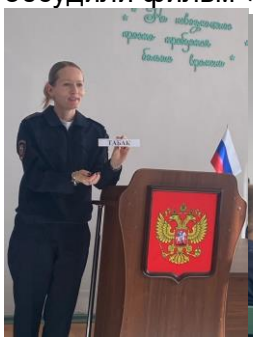

Журавли

Расул Гамзатов

Мне кажется порою, что солдаты,
С кровавых не пришедшие полей,
Не в землю эту полегли когда-то,
А превратились в белых журавлей…

Мудрость поэзии Расула Гамзатова пленяет и очаровывают каждого, кто к ней прикасается. В этом году исполнилось 100 лет со дня рождения поэта. Обучающиеся 10 класса посвятили поэтический час этому удивительному автору. Особенно взволновало ребят стихотворение «Журавли». В 11 классах прошёл урок, посвящённый 100-летию со дня рождения народного поэта Дагестана Расула Гамзатова. Ребята познакомились с биографией и творчеством поэта, послушали стихи и песни. Поделились впечатлениями о поэзии Гамзатова.

В рамках мероприятий по реализации региональной программы по борьбе с сердечно - сосудистыми заболеваниями ребята из 9 классов вместе с учителем биологии Беляевой Н.М. провели видеоурок "Берегите близких от инфаркта" теперь девятиклассники знают об этой проблеме, умеют отличить признаки инфаркта и оказать первую помощь!

Дулатов Аслан

Праздники октября

На протяжении многих веков музыка вдохновляет и помогает нам раскрывать в себе новые таланты. Язык музыки прост и понятен каждому, независимо от национальности и языковой принадлежности. Неудивительно, что у этого поистине уникального языка культуры существует свой праздник. 1 октября - Международный день музыки. Ребята нашей школы совместно с учителем музыки Кочерыжкиной О.Б. посмотрели фильмы о выдающихся композиторах, также поиграли в игру «Угадай мелодию».

И еще раз о прекрасном празднике - Международном дне школьных библиотек, который отмечается 25 октября. Школьные библиотеки играют важную роль в образовательном процессе. Сюда приходят перед началом учебного года: вдыхая аромат типографской краски, набивают учебниками рюкзаки. В библиотеку ведут первоклассников для лекций о добре и зле, знакомстве с литературными героями. Несмотря на то, что в современном мире все больше распространяются электронные средства связи, обеспечивающие доступ к огромному массиву информации, классическая бумажная книга не утратила своего значения и остается востребованной в обществе. И Международный день школьных библиотек способствует сохранению прекрасных традиций чтения и воспитанию в детях чувства любви к книге. Наши школьники поучаствовали в акции «На страницах любимых книг», приуроченной к Международному дню школьных библиотек. Ребята поговорили о важности закладок для книг, а также смастерили креативные закладки своими руками. Будем беречь книги!

15 октября наша страна отмечает один из семейных праздников - День Отца. День отца учрежден, чтобы поддержать и укрепить семейные ценности, повысить статус отца, обратить внимание на значимость отца в жизни ребёнка. Ребята нашей школы готовились к этому прекрасному празднику - учили стихи, мастерили поздравительные открытки, рассказывали о своих папах… Всех пап с Праздником!!!

Папа лучший, дорогой,
С праздником тебя, родной!
Лучший папа на планете,
Ты за нас, за всех в ответе!

Ты надежный, сильный, смелый,
Ты улыбчивый, умелый.
Круче нету храбреца,
С праздником тебя отца!

Татаркин Владимир

Каникулы!!!!

29 октября обучающиеся 7-2 класса посетили РЦ «Адреналин», где получили положительные эмоции и незабываемые впечатления, весело и дружно провели второй день каникул!

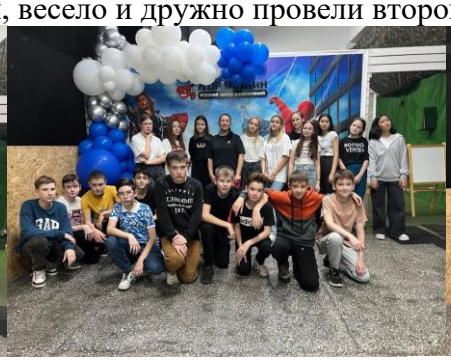

Осенние каникулы-
Прекрасная пора.

Кружит сегодня радостно,
С восторгом детвора.

27 октября, накануне каникул обучающиеся 2-4 класса посетили конный клуб "Сириус". Ребята познакомились с условиями содержания лошадей, их кормлением, угостили их лакомством. И, конечно, смогли прокатиться верхом на этих грациозных животных.

Что самое интересное и захватывающее в мире? Конечно, звезды! Сколько их во Вселенной? Сколько созвездий? Что значат названия: Кассиопея, Большая медведица, Персей? Ребята из 3-3 класса (кл.рук. Бунакова В. Н.) искали ответы на эти и многие другие вопросы на экскурсии в планетарии "Путешествие по звёздному небу".

У всех каникулы, а у нас игра! В Омском государственном аграрном университете им. П.А. Столыпина состоялся товарищеский матч по баскетболу между командой нашей школы (руководитель Оверко В.В.) и любительской командой «Лабиринт». В равной борьбе наша команда добилась ПОБЕДЫ со счетом 41:35. Молодцы, ребята!!! Болеем за наших!!!

Чарушников Ярослав

Учредитель: Калугина О.В.— директор
Редактор: Кичигина М.Л. Корреспонденты: Сараева Екатерина, Фризен Ева, Дулатов Аслан, Ахременко Дарья, Чарушников Ярослав, Аргат Злата, Татаркин Владимир, Коржумбаева Тамирис. Фотокорреспондент: Рачапова Арина
Газета доступна на сайте: http://школа17.омск-обр.рф/shkolnaya-gazeta